TOR®3K

Reloj inteligente que incorpora un sensor fotoeléctrico, un sensor de temperatura corporal y un acelerómetro de tres ejes que permiten hacer seguimiento a variables de bienestar y capturar datos de entrenamiento más precisos.

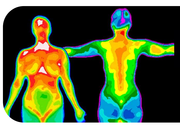

Temperatura corporal

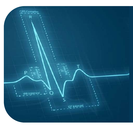

Monitor de pulso cardiaco

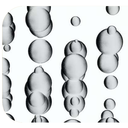

Monitor de oxígeno en la sangre

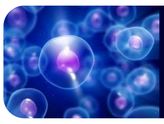

Ritmo metabólico y respiración

Seguimiento del sueño

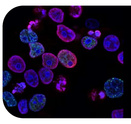

Presión arterial

100 modos de deporte

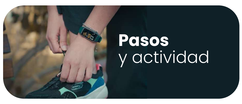

Pasos y actividad

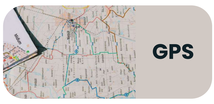

GPS

Notificación telefónica

Tamaño de pantalla de 43 mm

Resistente al agua IP68

Colores disponibles de las correas*

Batería 230 mAh, Tiempo de carga 2.5 h. Duración: 6 a 13 días de uso, 45 días en reposo

Base de carga con conexión USB

Mas de 100 fondos de pantalla

www.gmd.com.co

* El color de la correa que viene con el dispositivo es negro, los demás colores de personalización se venden por separado.