GARANTÍA DE 2 AÑOS

Compresor Nebulizador Compacto Nube3000

Referencia:
GMRN457-12

Compresor Nebulizador Compacto Nube3000 GMRN457-12, para uso en tratamiento de asma, EPOC y otras enfermedades respiratoiras, en la que sea indispensable una medicación durante la terapia.

- Vida útil extendida
- Flujo continúo
- Para uso doméstico
- Administración eficiente
- Estable
- De fácil mantenimiento

CUIDADO EN EL HOGAR

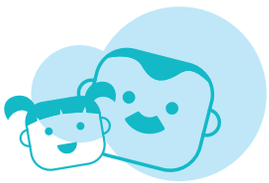

NIÑOS Y ADULTOS

ACCESORIOS

ESTUCHE

CÁNULA

MANGUERA CORRUGADA

PIEZA DE BOCA

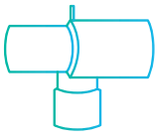

CONECTOR EN T

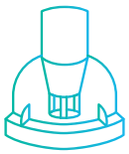

TAPA DEL NEBULIZADOR

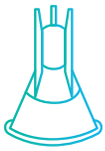

DEFLECTOR

CÁMARA DE NEBULIZACIÓN

GARANTÍA DE 2 AÑOS

Compresor Nebulizador Compacto Nube3000

Especificaciones

Tamaño	Diámetro (19.1cm x 10.2cm x 17.3cm)
Peso	1.86 kg
Requisitos eléctricos	
18070	2.5 amp, 115 VCA (±10%) 60 Hz
Nivel de ruido	42.2 dBA
Consumo de energía 18070	140 V máximo
Máxima presión del compresor	35 psi o mayor
Flujo libre de aire del compresor	9 lpm o mayor*
Rango de temperatura de operación	+5 a +40°C
Humedad de operación	hasta 95% no condensante
Rango de temperatura de almacenaje/transporte	-40° a +70°C
Humedad de almacenaje/trasnporte	hasta 95% no condensante
Capacidad del nebulizador proporcionada	6 ml (cc)
Velocidad de nebulización del nebulizador proporcionada	0.15 ml/min o mayor*
Tamaño de partículas	5 micrones o menos**

Clasificaciones del equipo:
Protección contra descarga eléctrica.
Grado de protección contra choque eléctrico.
El equipo no es adecuado para usarse en la presencia de una mezcla antestésica inflamable con aire, oxígeno u óxido nitroso.
Forma de operación: Operación continua.

*Las condiciones pueden variar en base a la altitud
sobre el nivel del mar, la presión barométrica y la temperatura.

**Valor determinado con una velocidad de flujo mínimo a través del nebulizador (20°C, nivel del mar). No se utilizaron materiales peligrosos en la construcción de esta unidad, por lo tanto, no existen riesgos conocidos relacionados con la eliminación del equipo. Este producto cumple con el siguiente estándar de compatibilidad electromagnética: IEC 60601-1-2:2a edición